



BASKET-BALL

SAISON 2023 / 2024

Secrétariat Basket

Tél./Fax: 01.46.51.74.35

Mail : section.basket@parisjeanbouin.fr

<http://www.parisjeanbouin.fr>

	<i>Année Naissance</i>	
Micro Basket	20 - 19	} 340 € (incluant un T Shirt PJB) Ou Formule PJB *
Baby Basket :	18 - 17	
Mini-Poussins :	16 - 15	
Poussins (U11) :	14 - 13	
Benjamins (U13) :	12 - 11	} 290 € (incluant un T Shirt PJB) Ou Formule PJB *
Minimes (U15):	10 - 09	
Cadets (U17):	08 - 07	
Cadettes (U18) :	08 - 07 - 06	
2 Juniors(U20) :	06 - 05 - 04	
Seniors :	03 et Avant	==> 290 € (incluant un T Shirt PJB Ou Formule PJB *
Anciens :	87 et Avant	==> 340 € (dont 30€ pour la réception des équipes après match et incluant un T Shirt PJB) Ou Formule PJB *
Loisirs :	Adultes	==> 210 € (incluant un T Shirt PJB) Ou Formule PJB *

* **Formule PJB (Partenaire Jean Bouin) ☺**

Pour soutenir notre développement grâce à vos dons.

Tout paiement supérieur au montant de la cotisation ouvrira droit à une réduction d'impôt

La formule PJB est donnée à titre d'exemple, la valeur de votre don reste votre décision

Cotisation de 335€ + un don au PJB de 100€ déductible de vos impôts à 60% (justificatif qui sera fourni)

La formule PJB correspond donc à un paiement de 435€, ouvrant droit à une réduction d'impôt de 60€

⇒ 50€ de réduction pour le 2ème membre d'une même famille

⇒ 100€ de réduction à partir du 3ème membre d'une même famille

⇒ Cotisation : Possibilités de faire plusieurs mensualités, en ligne par carte bancaire ou par chèque (3 maxi)

Pour la troisième année, un nouveau format d'inscription au PJB Basket et pour la prise de licence FFBB

Tout est dématérialisé et vous pourrez réaliser toutes vos démarches en ligne :

- 1) Je m'inscris au club (pour moi ou les membres de ma famille), et je règle ma cotisation (nous vous demandons de bien vouloir privilégier le paiement en ligne, qui peut être réalisé en 3 fois d'ailleurs pour certaines catégories).
Nous vous enverrons un lien, avec la plateforme de notre prestataire Kirola.**
- 2) Le PJB Basket me transmet le lien pour prendre ma e-Licence FFBB, après l'inscription au PJB Basket effectuée. <https://youtu.be/v-CMTgoVyiw> (pour en savoir plus, mais c'est identique à l'an passé)**

Dans tous les cas, prévoyez les documents ci-dessous qui seront à télécharger dans les différentes étapes :

Renouvellement licence : Photo, certificat médical

Création de licence : Photo, certificat médical, copie carte identité, 1 adhésion dématérialisée PJB CASG

Mutation : Idem création de licence et demande de Mutation E-Licence

Dans les cas ci-dessous, la e-Licence n'est pas techniquement possible :

Joueurs Etrangers : 1 Formulaire papier de Licence Etrangère (pas de E-Licence)

1 Photocopie du Titre de séjour valable jusqu'au terme de la saison (recto/verso)

DATES MUTATIONS : Non encore communiquées par la FFBB

CERTIFICAT MEDICAL : Une réforme est en cours et il ne sera peut être plus obligatoire pour les mineurs.

AUCUNE E-LICENCE NE SERA VALIDEE PAR LE PJB SI LE DOSSIER D'INSCRIPTION AU CLUB EST INCOMPLET ET LE PAIEMENT NON EFFECTUE

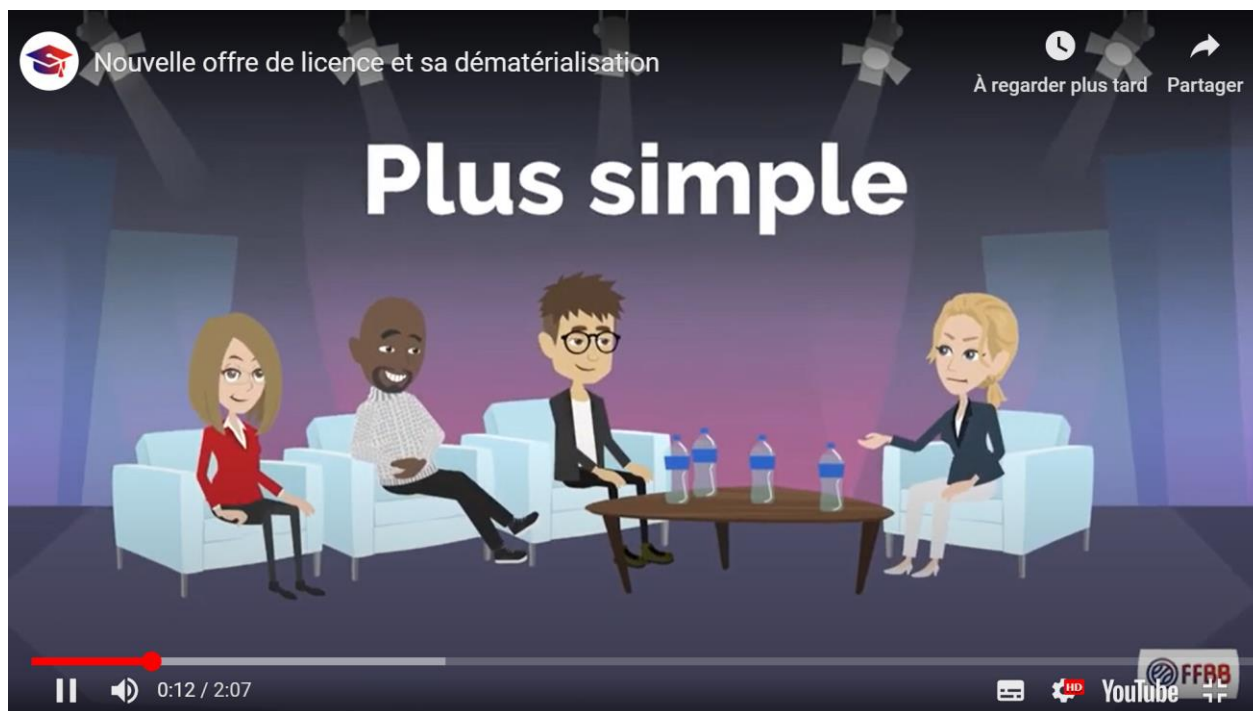

REPRISE des ENTRAINEMENTS à partir du *LUNDI 28 AOUT 2023*